

LED Koplamp 1000 Lumen

Gebruiksaanwijzing

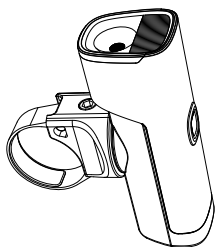

XAND

Batterij indicator

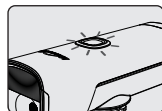
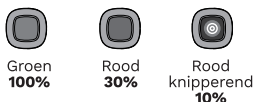

⚠ Waarschuwing

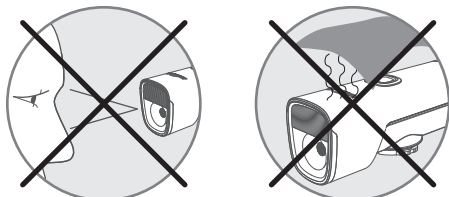

Opladen

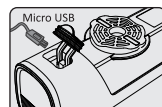

Oplaadtijd ongeveer 5uur (5v 2A)

Inhoud

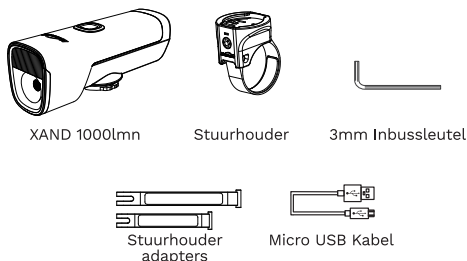

Montage

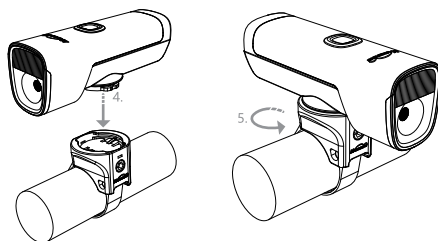
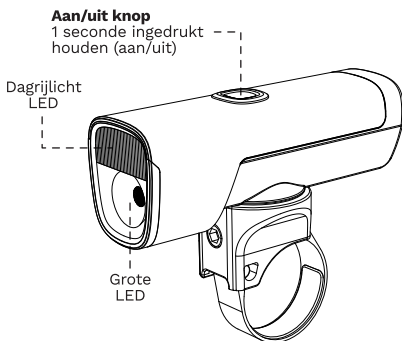
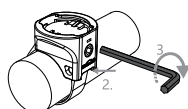

Kiezen van lichtstand

Zodra de lamp aangezet wordt, zal deze aangaan in de laatst gebruikte stand (lichtstand geheugenfunctie)

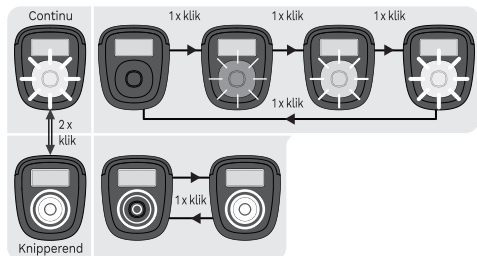

| FUNCTIE | DRL | 25% | 45% | 100% | KNIPPEREND1 | KNIPPEREND2 |
|---------|-------|-------|------|------|-------------|-------------|
| LUMEN | 25 | 250 | 450 | 1000 | 0-1000 | 0-500 |
| H:MIN | 28:30 | 12:30 | 4:00 | 1:50 | 3:00 | 7:10 |

Waarschuwing

- 1 kijk niet recht in de led-lamp of de lichtstraal
- 2 Gebruik alleen een DC 5V lader
- 3 Stop onmiddellijk met laden als de batterij heet wordt of begint te roken
- 4 Houd de batterij weg van hoge temperaturen
- 5 Laad de batterij alleen op als deze op kamertemperatuur is.
- 6 Batterij mag niet overladen worden. Stop met laden zodra de indicator uit is

Garantie

Op deze XAND lamp zit een garantie van 24 maanden. De garantie is beperkt tot materiaal- of productiefouten van de lamp en de batterij. De garantie is alleen van toepassing als het product nog in de originele staat is. De batterij is een zogenaamd slijtagegedeelte en maakt daarom geen deel uit van de garantie.

